夕刊
臺灣日日新報
十二月二十三日

決戰第二年・帝國議會
愈よ明二十四日召集
戰力增强國內體制確立

【東京電】米英擊滅の決戰第二年に際會し、[illegible]

[illegible]

東京鑛山監督局長に水谷良一氏

[illegible]

汪精衛氏敬虔な祈り
明治神宮、靖國神社參拜

【東京電】中華民國國民政府主席汪精衛氏は[illegible]

[illegible]

我が潛艦の猛攻に擊沈されたアメリカ空母ワスプの最期 十二月十六日のドイツ紙フエルキッシャー・ベオバハター紙は一面トップに去る九月十五日ソロモン海域において我が潛水艦の猛攻にあへなく沈没したアメリカ空母ワスプの最期の寫眞（アメリカ側撮影のもの）を掲載し[illegible]

南方軍政基礎確立
南方軍政監談
眞摯なビルマ建設
日本に全幅の信頼、更生

【ラングーン特電】十二月八日の大東亞戰爭勃發一周年記念日を迎へるに當りビルマ軍政部は次の如き談話を發表した[illegible]

[illegible]

言論報國會設立
總會
けふ佳き日逞しき新發足

【東京電】社團法人大日本言論報國會の設立總會は[illegible]

[illegible]

樞府本會議

【東京電】二十三日の樞密院本會議は午前十時十分より宮中に於て開會

一、[illegible]の件

一、[illegible]の件

[illegible]

一路獨佛關係改善
佛政府、聲明書を發表

【ヴイシー二十二日同盟】フランス政府は二十二日夜次の聲明書を發表した[illegible]

[illegible]

ペタン元帥とラ首相會見

[illegible]

軍、政の懸案檢討
獨伊佛會談意見一致

【ベルリン二十二日同盟】[illegible]

[illegible]

カルカツタ初空襲
荒鷲の活躍を伊紙絕讃

【ローマ二十二日同盟】日本航空部隊のカルカツタ空襲に關する[illegible]

[illegible]

健民特別指導地區
厚生省・全國各府縣に設定

【東京電】[illegible]

角度から[illegible]

人口[illegible]

[illegible]

獨伊の首腦會談
樞軸軍の作戰新段階へ

【ローマ二十二日同盟】[illegible]

[illegible]

船舶擊沈七百餘萬噸
獨潛艦過去十一ヶ月間の戰果

【ベルリン二十二日同盟】[illegible]

[illegible]

英機、獨を盲爆

【ベルリン二十二日同盟】[illegible]

赤軍戰車喪失三千九百餘臺

[illegible]

日本護謨研究所
誕生
生ゴム資源の活用研究

[illegible]

日佛印文化協定
佛印締結の用意言明

【ハノイ二十二日同盟】[illegible]

[illegible]

日泰の交誼愈よ濃か
留日泰國留學生ら喜びを語る

[illegible]

反攻の赤軍大損害

【ベルリン二十二日同盟】[illegible]

[illegible]

西、葡意見一致

【リスボン二十一日同盟】リスボン訪問中のスペイン外相ホルダナ伯はポルトガル政府との會談を終へ二十二日マドリードに歸還することとなつたが、ポルトガル政府は二十一日夜スペイン、ポルトガル會談の成果に關し次の如く公表した

スペイン、ポルトガル兩國の友好不可侵條約の精神に基きスペイン政府當局と意見の交換を行つた今回のスペイン、ポルトガル會談に於ては國際情勢並に兩國の關係に就き協議が行はれたが既に屢々發表された兩國の見解は今次の會談によつて完全なる一致を見た

米國船腹不足深刻

【マドリード二十二日同盟】[illegible]

[illegible]

ソ土間に友好條約交渉なし

【イスタンブール十九日發同盟】[illegible]

[illegible]

人事

▲久保田豐氏（日本窒素[illegible]）[illegible]
▲[illegible]

子寶温のキンメ
産めよ殖やせよ
淺井園

胃腸・榮養・疲勞
體力供出
錠劑 わかもと
[illegible]

NISSEN
ポレオン錠「日染」
製法特許のポレオン「日染」は二基ズルホンアミドの純正劑にして單に內服に依り下記諸疾患に對し的確に奏効するのが特徴なり。
化膿症に適應症
婦人科疾患 扁桃腺炎 中耳炎 惡性感冒 其他あらゆる化膿性疾患
製造發賣元 日本染料製造株式會社
一手販賣元 株式會社 稻畑商店

テイチクレコード
朝日新聞社選 鐵道省撰定 鐵道唱歌 海の底まで汽車は行く 東海林太郎 服部・小笠原 みくにの汽車
讀賣新聞社選 日本の母を頌ふ やさしき母の姿を仰がん！雄々しき母の心を讃へん！ 東海林太郎
日本のおかあさま 千葉靜子
大映京都超大作・三代の盃・主題歌 三代の盃 美ち奴
たいたい音頭 東海林太郎

皇太子殿下けふ御誕辰

慶祝し奉る一億民草

早朝から二重橋前に續々參集

【東京電話】皇太子殿下には廿三日御めでたく第九回の御誕辰を迎へさせられた、この日宮中にては天皇、皇后兩陛下には天機麗はしく午前九時御祝宴を賜はせられ……

天機並御機嫌奉伺の電報 長谷川總督奉呈

けふ二十三日、皇太子殿下の御めでたき第九回の御誕辰を迎へさせられ長谷川總督は二十三日 天機並御機嫌奉伺の電報を奉呈するところあつた

六百萬赤子 御誕辰を壽ぎ奉る

島都日婦會員、最寄神社に參拜

香港攻略戰の思ひ出

岩佐少尉 戰鬪手記

劫火炎々死の香港島

無暴・トーチカ眞正面に敵前上陸

【香港二十二日發同盟】米の東部の香港攻略から丁度一年、米の二十五日には香港陷落……

敵の砲兵に 射撃……

敵前上陸に とうてかなり……

水際戰鬪が 行はれてゐる……

戰車壕寥に 遭ひこれも手……

涙があふれ て仕方がなか……

部隊の傳令 は井上一等兵……

惡辣な方法 に少なからず……

敵に負ける んぢや笑ひ……

眞夜中敵の トーチカの……

戰車と猛烈 に渡り合ひ……

噓のやうに 靜かになつて……

我々日本人 には理解出來……

英兵は手を あげたのがあ……

警察官練習生特別乙科生修了式

警察官練習所第九回特別乙科生六十八名の修了式は二十三日午前十時より……

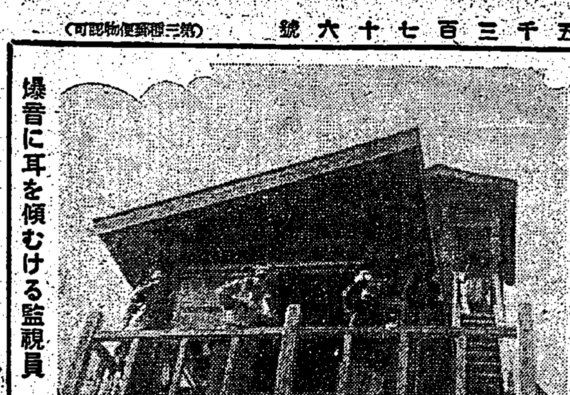

爆音に耳を傾むける監視員

空の防人を訪ねて

「國土防衞」大丈夫

この目、この耳が敵機逃さじ

雨、雨、風、風……肌を衝く冷雨は今日も降くその日、立哨の身体を飛ばされるかと思はれる烈風の日も靜く迫撃に立つて……

默々挺身する青年は ……

敵機の蠢動監視に ……

寒さが骨髓までも ……

床し・島民の繼續獻金

軍司令部・けふ篤行者氏名を發表

建艦獻金へ島民の赤誠

けふも海軍武官府へ殺到

慰問金を國防獻金

臺北平野に敢鬪の火蓋

臺北州下中等學校聯合演習始る

映畫サヨンの鐘

二月初旬撮影開始

皇軍將兵慰問演藝大會

けふ第二日・公會堂に盛況

肺病 ろくまく 心配は無用なり

大阪市東成區大今里 岡本穎明

今夜の番組

三國志

(赤壁の巻) (936)

吉川英治作 矢野橋村畫

骨を削る(二)

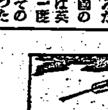

5年10年の慢性胃腸病が ケンカイ
中華民國代理店 契約に應ず

新年號の特別計畫 婦人倶樂部 五十錢
冬の婦人子供服 女もの袷長着 ペン字と手紙文上達法 防空靴と運動靴
新連載小說 もんぺさん 中野實作

根を拔くさ城撃
チーユーサイド

パピリオ
クレー ム三種、ABとCあり。 白粉十二色(新しい肌色四種) 口紅八色

日本武士道精神の眞髓に輝く大歌舞伎の豪華音盤化!
假名手本忠臣藏
ビクターレコード

奥さま
毎月の衛生にさんぽんを…使用にも携帶にも簡便で しかも衛生的 殊に近ごろは外出にお買ひ出しに 誠に忙しいご婦人がたにもてはやされます
さんぽん

頭と体の過労には 慰問に 仁丹
快い効果を現はす 仁丹
いつも職場に家庭に明るい生氣を漲らす 仁丹
夏に冷え腹に最適!

臺灣日日新報
本日夕刊共六頁

開戰第二年の決戰議會

愈よけふ召集せらる

二十六日開院式擧行

【東京電】大東亞戰爭第二年に於ける決戰議會として内外待望の第八十一回帝國議會はいよいよけふ二十四日を以て召集される。今通常議會の意義と使命を重視する政府並びに翼政會ともに萬般の準備を整へ……

公議公論の責任完遂

翼政會の對議會態度

院内役員を指名

議會役員

一、議會總務　……

四、代議士會　會長小泉又次郎、副會長吉木賴一、中井一夫

議會を通じ敵撃滅

代議士總會・阿部總裁挨拶

阿部總裁挨拶要旨

東久邇宮殿下御視察

京濱港の船員を御激勵

御深慮眞に感激　誓つて任務完遂

松木海務院長官謹話

惡條件下に任務遂行

歸還部隊長　大鳥島警備の苦心談

戰勝に全力を捧ぐ

汪院長の答辭

汪院長歡迎晩餐會

各方面を訪問

日華同志の契り固し

汪院長歡迎晩餐會　東條首相の挨拶

適宜實行措置講ず

翼政、翼贊一體化の運動

敵國在留同胞對策委員會

けふ結成式擧行

督府豫算編成に本格的折衝

米麥檢査令公布

明二十五日より實施

食糧管理局機構改革

貯蓄報國を推進

全國に貯蓄組合指導員

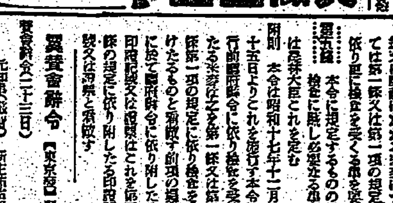

モレスビー爆撃

水産統制會社創立

初代社長に有馬伯

勤勞顯功章令施行規則

明春に公布

米國全輸出額

七十億餘萬弗

ドン河中流激戰

人事

大東亞共榮圈確立！無電技術の完成！
發夜間部 生徒募集
創立昭和九年 最高無線通信士の養成 名實共に完成！智育・德育・體育の練成機關
武藏野高等無線電信學校
校長 正四位 建部光麿
東京市杉並區阿佐ヶ谷

政府保證 第七回 戰時金融債券賣出
今般政府保證第七回戰時金融債券ノ一部三百萬圓ヲ左記要項ニ依リ賣出申候間御申込被下度候
發行者名　戰時金融金庫（資本金三億圓）
發行總額　三千萬圓
各債券ノ金額　一千圓、五千圓、一萬圓、五萬圓、十萬圓
利率　年四分二厘
發行價額　額面百圓ニ付　百圓
償還方法及期限　十二箇年
利息支拂期日　毎年五月、十一月ノ二回
元利金支拂　保證元利拂ハ政府保證ス
拂込期限　一月二十二日
登錄機關ノ表示　日本興業銀行
證券引受會社統制會所屬會社
日本勸業證券株式會社本支店　山一證券株式會社本支店
日興證券株式會社本支店　藤本證券株式會社本支店
川島屋證券株式會社本支店　小池證券株式會社本支店
野村證券株式會社本支店　共同證券株式會社本支店

東洋文化叢刊
支那中世の軍閥　日野開三郎著
鄭成功　石原道博著
國文學評傳の書
清少納言　河村秀根　香川景樹　小林一茶　顯照・寂蓮　正徹論　慈圓　富士谷御杖
英獨佛伊西日 航空用語辭典　宮本晃男譯
動物閑談　原色きのこ　ジャングルの話　上水の話　文體雜記　福澤諭吉　風塵錄　青年の文化
三省堂　東京市神田區神保町一ノ一

土木工學便覽
土木界の最前線に本書を驅驅されよ 堂々たる編輯陣容により内容完璧
好評新刊
化學結合論　小泉正夫譯
解説 鑛物分析法
實用 機械工學便覽
内容見本無代進呈
共立出版

日本評論社新刊
國民經濟學　法學博士 河田嗣郎著
利子學說史　九州帝大講師 高木暢哉著
現代戰爭論　陸軍中將 酒井鎬次著

社説 カルカッタより退避せよ

督府で告示發表

全炭礦格付引上げ

臺灣炭の積極的増産へ

貸付金百萬圓増

十月末の産組業務實態

有事即應へ

局線年末輸送陣

臺灣貿易會の創立

督府關係官の協議會

木炭は不要

新竹州製茶工場

鑛工業と食糧増産

殖産行政二部門に重點

須田局長談

西貢米と米穀事情

見逃せぬ華僑勢力の動き

經濟的地位を

下流の三角洲

沃野に稔った

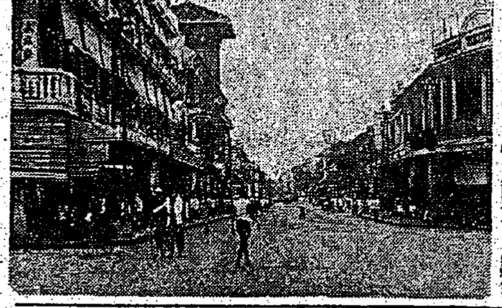

運河の水面を

苦力の能率は

精米所の狀況

日本向輸出に

公定輸出相場を

日本側委員を

本島人の進出に備ふ

臺灣關係者佛印に紘臺、越麗會結成

造船報國會を結成

パルプ工業界 一同通常總會

臺灣運輸業

工業的發展企圖

佛印の電源開發本格化

南方共榮圏の脈動（二）

治安に挺身の憲査

東亞人の手に更生した"香港"

敎壇から造船所へ

魚市場の仲買姑娘

香港憲査の新撰組

肉"無し日"

佛印は肉類不足

（つゞく）

肥料配給計畫修正

二十八日産業部長會議

臺灣産組協會 清算委 自開催

商況（廿三日）

浮動商狀 引際軟化

株式

兜町前場況

兜町後場況

東京短期後場

東短取組喰合

東京長期總取組

東京銀行實株

東京國債前場

大阪短期後場

横濱生絲前場

横濱生絲後場

ウエーキ島攻略戰を偲ぶ

物質に勝る大和魂

白衣の勇士に

獄中獄外

汪兆銘閣下・山縣海軍中將題字
白鳥敏夫・高田元三郎・松永材氏序
見玉譽士夫熱血録 B6判二九〇頁 定價一・八〇 〒一五

アジア靑年社

緑茶界の最高基準品。
高雅な香味と明快な色調
明治の茶
明治製菓株式會社特製

赤ちゃんの潜伏脚氣
發育が不振で始終機嫌が悪く、便が青味がかつてゐる
潜伏脚氣に わかもとを
榮養是正
乳幼児の脚氣は單なるビタミンB1の缺乏症でなく全身的な榮養失調症とされますので、わかもとを服ませますと、極めて吸收の早いB1と共にB2…B6及び良質の蛋白、無機質、グリコーゲン等が綜合的に補給せられ、脚氣が輕快するは勿論、榮養を昂め、發育を증進します
胃腸・榮養・脚氣 錠劑 わかもと
乳幼兒六十日量 一圓六十錢
東京 わかもと本舗
乳兒には粉末が便利で經濟的

新年號 四十錢
モダン日本 改題
新太陽
傑作小説
海の士俵 鈴木彦次郎
首途 小糸のぶ
戰線迎春 柴田賢次郎
聖春 多田裕計
世界維新戰を戰ひ抜く 奥村喜和男
年禮隨筆 武者小路實篤
小説 夢のあと 芹澤光治良
大東亞戰線風土記
酷寒！北邊の護りを語る對談 長谷川中佐 日比野士朗
モダン日本社改メ 新太陽社

大世紀 今日の映畫演藝

ウエーキ島攻略戰を偲ぶ

物質に勝る大和魂

我が肉彈の厳しさ教へん

擧國必勝の信念あり

ウエーキ空襲の思出(○○隊長手記)

世界無比・皇軍爆撃隊

米空軍指揮官バ少佐手記

銃砲聲山野を震撼

臺北州下中等學校聯合演習酣

北軍

南軍

天佑

藤岡軍兵務部長 演習を視察

梁井知事 演習を統監

西村文敎局長 學徒演習視察

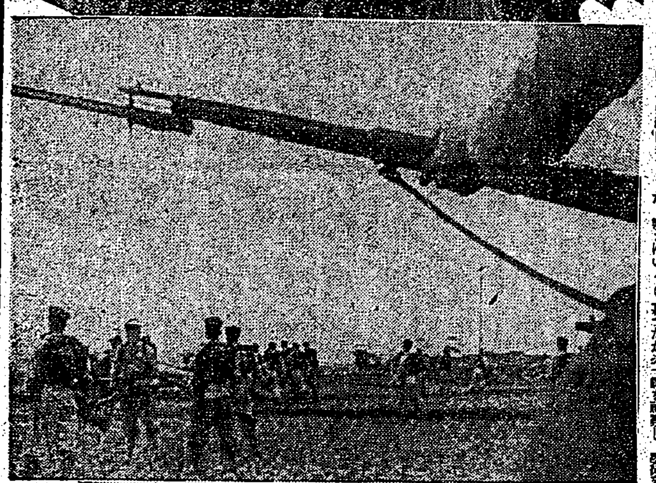

中等學校聯合演習 寫眞(上)援蔣行進中の北軍(中)香料會社附近に於ける白兵戰(下)統監部

佛印農業開發には臺灣の技術が必要

木下佛印大使府顧問寄臺談

最近

銃後奉公に寄與絶大

臺灣奉公壯年團の足跡を視る

贈答品を廢し陸軍へ恤兵金

白衣の勇士に運動具の贈物

好評

盗まれますよ御用心

南署自轉車盗難豫防に巡囘

志願兵を圍み座談會

大東亞戰完遂祈願祭

臺北州下防犯週間終る

自警思想昂揚に成果大

硝子は防火に役立つ

小倉陸軍造兵廠實地に試驗

不良少年狩り

南署で多數檢擧

奉壯團常會

義裕商行主の美擧

不和から幼兒を斬る

第一放送

第二放送

結核 テルモツベリン

最高基準品 明治の茶 高雅な香味と明快な色調

急告 一、ボーイ 一名 一、女中 十名 募集 (一日開業) 臺北市北門町一三 旅館 昭南閣 電話 二四四四

需要者各位 昭和十八年度工業用革製品配給割當申請書提出期日延期廣告 本申請書提出期限ハ十一月末日迄ニ弊社經由其筋ヘ申請スルコトニ相成居リ候處未ダ提出セラレザル向ハ昭和十八年一月三十日迄ニ申請セラレ度 右廣告候也 臺灣皮革統制株式會社

謹告 活性炭(粉末) 脱色、脱臭 製造元 臺中州員林街 日本活性炭株式會社 發賣元 臺北市本町 株式會社 盛進商行

長男樋野和彦儀病氣ノ爲メ大學附屬醫院ニ入院加療中ノ處藥石效無ク十二月二十三日死去致候間此段謹告仕候 父 樋野武雄 親戚一同

會葬御禮 松浦みどり

兒玉材木店 床廻材一式 在庫品豊富荷捌

株式名義書換

今日の映畫演藝 臺北合同興行會社 國際館

外科 皮膚科 泌尿器科 一番ケ瀬醫院 臺北市本町二丁目五番地 電話二一七八九番

齒科 道野齒科醫院

内科 小兒科 淺井病院

皮膚科 泌尿器科 吳皮膚科醫院

耳鼻咽喉科 回生醫院

若櫻へ志願兵へ！
官民一體澎湃と湧く盡忠の熱血
指導に講演に擧島驀ら

（新竹）

（臺南）

（高雄）

（宜蘭）

（屏東）

（彰化）

未來の將軍へ
陸士合格の四君

この氣魄この決意
父の訃報にも歸宅せず專心訓練
新竹に咲いた熱血三若櫻

覺悟してゐました
故松山曹長未亡人語る

武勳萬古に芳ばし
英靈各地で嚴肅な公葬

屏東　新竹　羅東　頭圍　豐原

皇恩に報ゆる秋
高砂青年志願兵へ蹶起

市長が率先垂範
貯蓄目標額達成へ嘉義邁進

前線へ雜誌を

演劇競演會

彈雨の下、糧秣運び
比島戰線"蔭の武勳部隊"

眞心籠る同情金

感謝の獻金

慰問文に獻金に
小學生が感激の赤誠

赤誠の獻金
海軍武官府

國防獻金

建艦獻金

恤兵金

七段選五八段戰

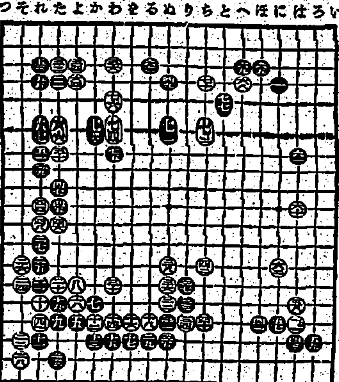

果然黑の惡手

大いなる祭 (16)
中野實作　三芳悌吉畫

歴史の日（７日）

鈴木圭三商店
取引所創立以來三代繼承之老舗
東京株式取引所一般取引員

日本放送協會編
文部省 國民學校三、四年後期用 教科書編纂趣旨と取扱ひ方
オジラ 電氣材料の大要
オジラ 電子顯微鏡
南洋民族誌
支那の風土と建築
日本放送出版協會

治せ肺病
肋膜炎も同じ療法で
肺病まろくでお困りの方は
有田ドラッグへ御相談下さい

高血壓に
リキシン
中風に

女性生理の健全化！
新登場 婦人藥 エムサン

慢性胃腸病に
アルス胃腸藥

ニキビが取れて色白くなる

中野高等無線電信學校

明るい印刷 精美堂

萬媒

殊に
これから
咽喉を護り
口腔を殺菌
風邪を防ぐ
手離せぬ
護身要藥仁丹

向寒に備へて
胃腸を力づけ
體力を増す
仁丹の常用

消化と毒けし 仁丹

働かう！
沈めても、沈めても、後から後からと繰出して來る敵の艦船さ。ソロモン海戰こそは、まさに、大東亞戰爭が、消耗の戰ひ、生產の戰ひであることを、日本の戰艦、飛行機の貴い犧牲に於て、痛切に訓へてくれた。果然戰ひの本當の姿は、銃後の生產陣營にあつたのだ。働かう。働き抜かう。銃の生產力だ、是が非でも打ち勝つために！
赤玉ポートワイン本舗　株式會社　壽屋

心臓強化に 体力
抗病ホルモン
「心力」はとても珍重されてゐる麝香・牛黄・熊膽・犀角の貴重ホルモン元素ですから全身に抗病ホルモンを培し体質をグン／＼と更生強化いたします
◎是非御研究御休服下さい……
◎精力や體力萎縮の人◎
◎心臓弱く動悸ある人◎
◎結核肋膜で熱てる人◎
慰問袋に是非！
一週間……二・〇〇
二週間……三・五〇
三週間……五・〇〇
岡山市船町 心力本舗
心力